Prečo by sme mali mať menej odpadu?

Kozárovce, 11.9.2019

PRE MENEJ ODPADU

Koľkokrát platíme za odpad?

Platíme v cene výrobku pri kúpe

Poplatok obci za komunálny odpad

Zadarmo, a získate kvalitný kompost

Úroveň vytriedenia komunálneho odpadu	Sadzba za príslušný rok v eurách za tonu		
	2019	2020	2021
<10%	17	26	33
10-20%	12	24	30
20-30%	10	22	27
30-40%	8	13	22
40-50%	7	12	18
50-60%	7	11	15
>60%	7	8	11

PRE MENEJ ODPADU

Viac ako 90% nášho odpadu nie je odpad

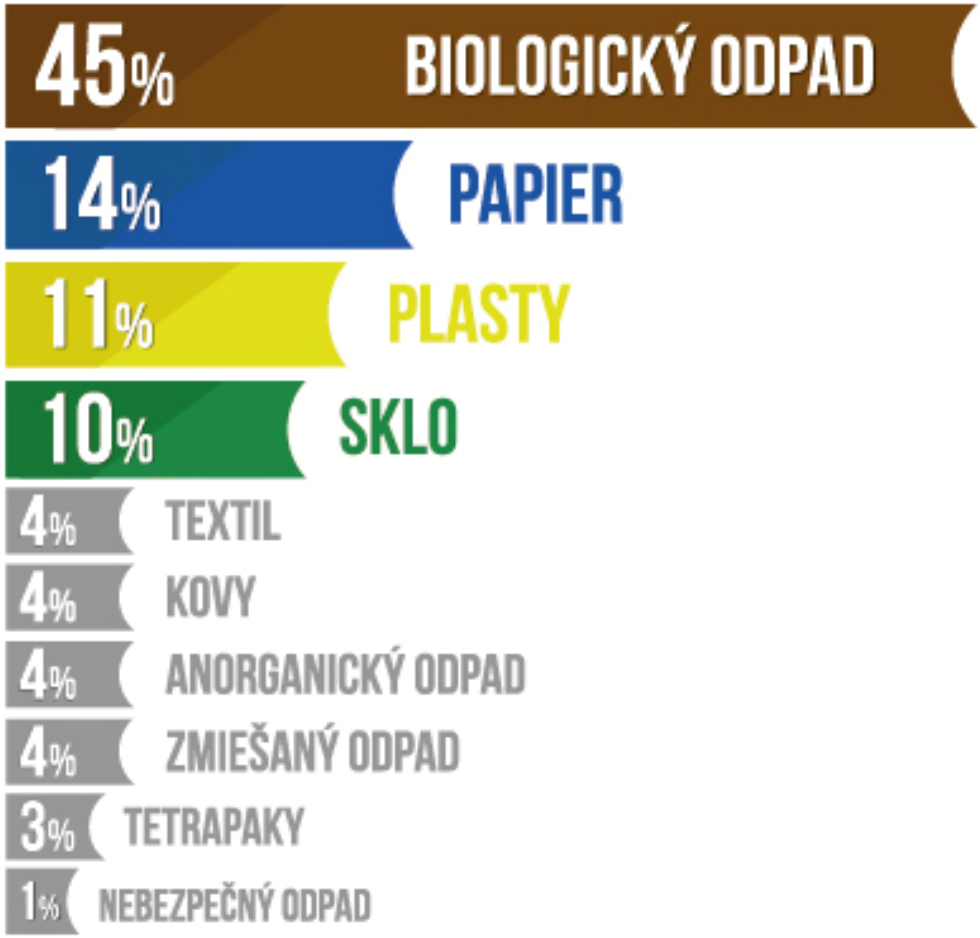

Odpad v Kozárovciach

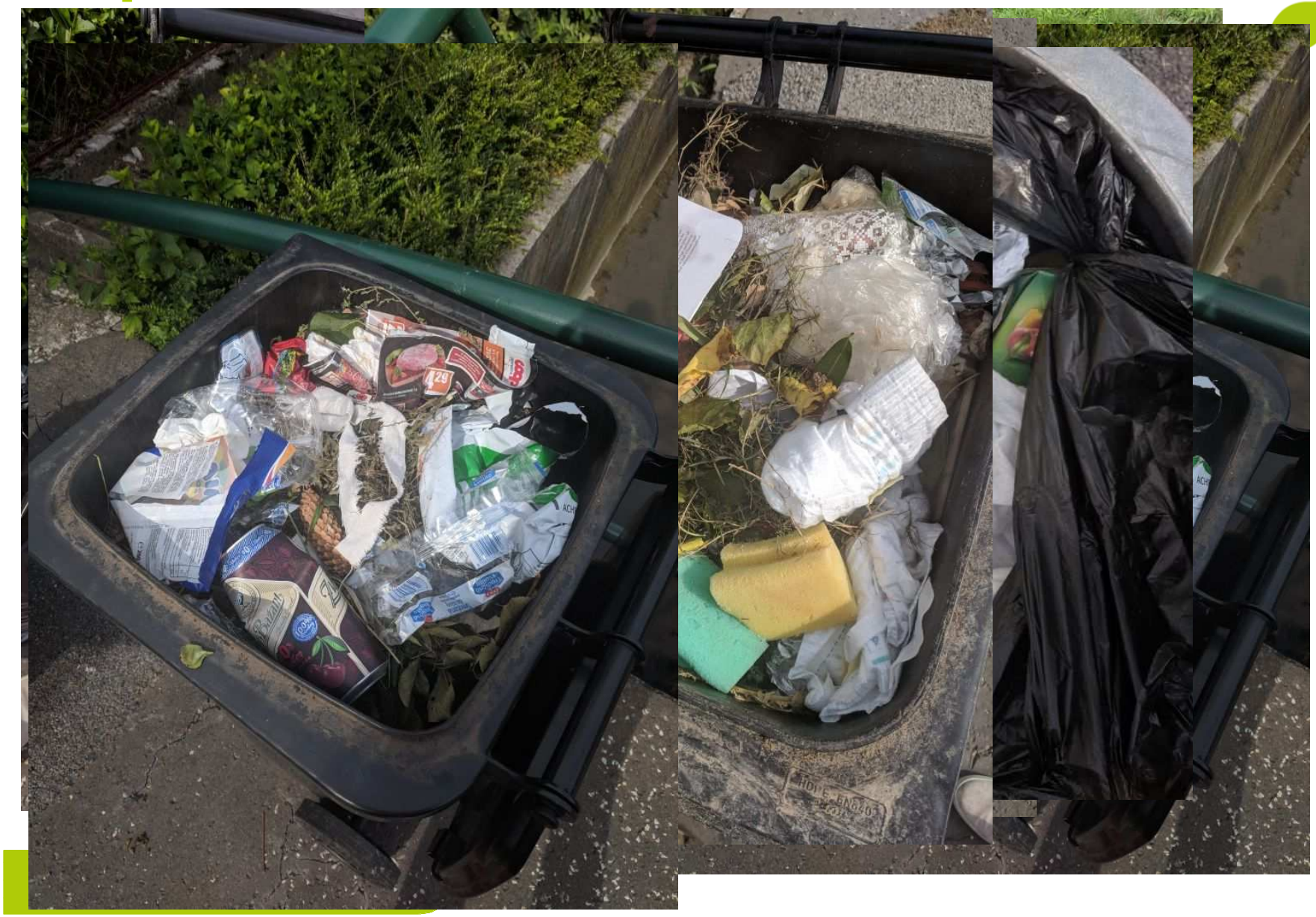

Kde končí komunálny odpad?

TREND.SK

DNES EKONOMIKA FIRMY FINANCIE PODNIKANIE TECHNOLÓGIE

Tri štvrtiny morských rýb majú v se

21.02.2018, 08:22 | ČTK

V telách takmer troch štvrtín rýb, ktoré žijú v hlbinách oceánu, našli ve štúdia, ktorá vychádza z prieskumu 233 rýb vylovených v severovýchod 600 metrov, publikovaná vydavateľstvom Frontiers in Marine Science.

https://www.etrend.sk/.../odpad-na-skladke-neskonci-vietor-no...

Odpad na skládke neskončí, vietor ho odnáša pr

Domácnosti málo triedia, lebo environmentálne dotácie išli zlým sme

ETREND.SK

Like Comment

DENNÍK N

TITULKA SLOVENSKO SVET EKONOMIKA KULTÚRA KOMENTÁRE SHOOTY VEDA Š

RIA GEHREROVÁ STREDA 20. DECEMBRA 2017 17:10 ODOMKNÚŤ

Do pitnej vody na Žitnom ostrove sa dostal pesticíd, päťtisíc ľuďom zakázali piť z vodovodu

Znečistením sú zasiahnuté obce Trstená na Ostrove, Baka, Jurová, Blatná na Ostrove, Holice a Lúč na Ostrove, teda asi päťtisíc obyvateľov.

Štvrtok, 22. február, 2018

DOMOV REGIÓNY EKONOMIKA SVET KOMENTÁRE SME+ KULTÚRA ŠPORT TV AUTO TECH ŽENA ZDRAVIE BLOG

Donald Trump Voľby v Nemecku Prezidentské voľby v Česku Brexit Newsletter SME Archív článkov

Na Slovensku našli v pitnej vode malé plasty

Plasty v pitnej vode Vodári nechcú hovoriť Kozmetika ničí planétu Rozhovor o plastoch

Komentár

Sú v oceánoch a cez ryby sa dostávajú do tela. Teraz sa ukázalo, že mikroplasty sú aj vo vode, ktorú každý deň pijeme.

Ako funguje evidencia odpadu?

I. Označenie nádoby unikátnym kódom

II. Nasnímanie pri zbere

III. Štatistiky na úrovni domácností

PRE MENEJ ODPADU

Ciele evidencie

Vzdelávať občanov o potrebe znížiť množstvo odpadu

Motivovať domácnosti k zodpovednejšiemu triedeniu

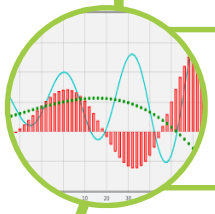

Riadiť odpadové hospodárstvo na základe reálnych dát

Znížiť nárast nákladov na odpadové hospodárstvo

Doterajšie výsledky evidencie

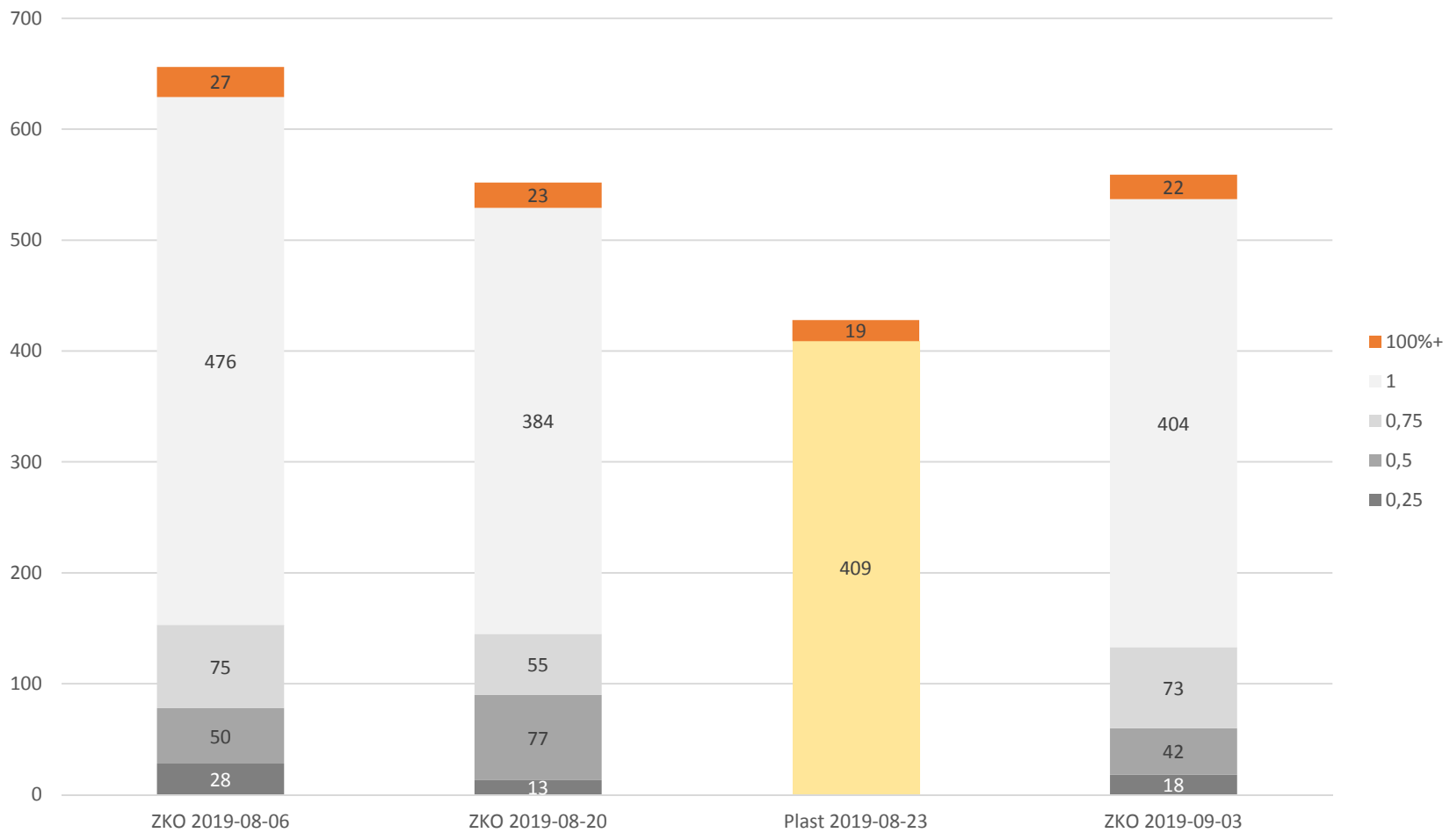

PRE MENEJ ODPADU

Ako sa môžete zapojiť?

- **Aktívne kompostovanie**

  kompostovanie nás nič nestojí a navyše tým zlepšíme kvalitu pôdy a úrody

- **Poctivé triedenie**

  Za likvidáciu obalov sme už zaplatili pri kúpe tovaru. Plaťme len raz a neposielajme triedený odpad na skládku.

- **Rozumné nakupovanie**

  Pri nakupovaní rozhodovať aj podľa obalu

- **Vykladanie len plných nádob.**

  Každý vývoz nádoby niečo stojí. Ak vyložíme len plné nádoby nemusíme platiť sa vývoz vzduchu.

PRE MENEJ ODPADU

Fázy evidencie

I. Monitoring

II. Motivácia a vzdelávanie

III. Kontrola

Čo tým získame?

Čistejšie životné prostredie

Lepšie fungujúce odpadové hospodárstvo

Úspora nákladov

1) Odmena za triedenie na September – December 2019

- TOP 5 domácností s najlepšou mierou triedenia budú odmenené vecnými cenami pre menej odpadu

2) Úľava z poplatku v roku 2020

- Nižší poplatok za komunálny odpad pre tých, ktorí triedia a kompostujú najpoctivejšie
- Presné podmienky budú definované vo VZN

Otázky a diskusia

Ďakujeme za pozornosť

www.menejodpadu.sk/elwis